

DETALHE RAMPA DE ACESSO PEDESTRES
ESCALA 1:40

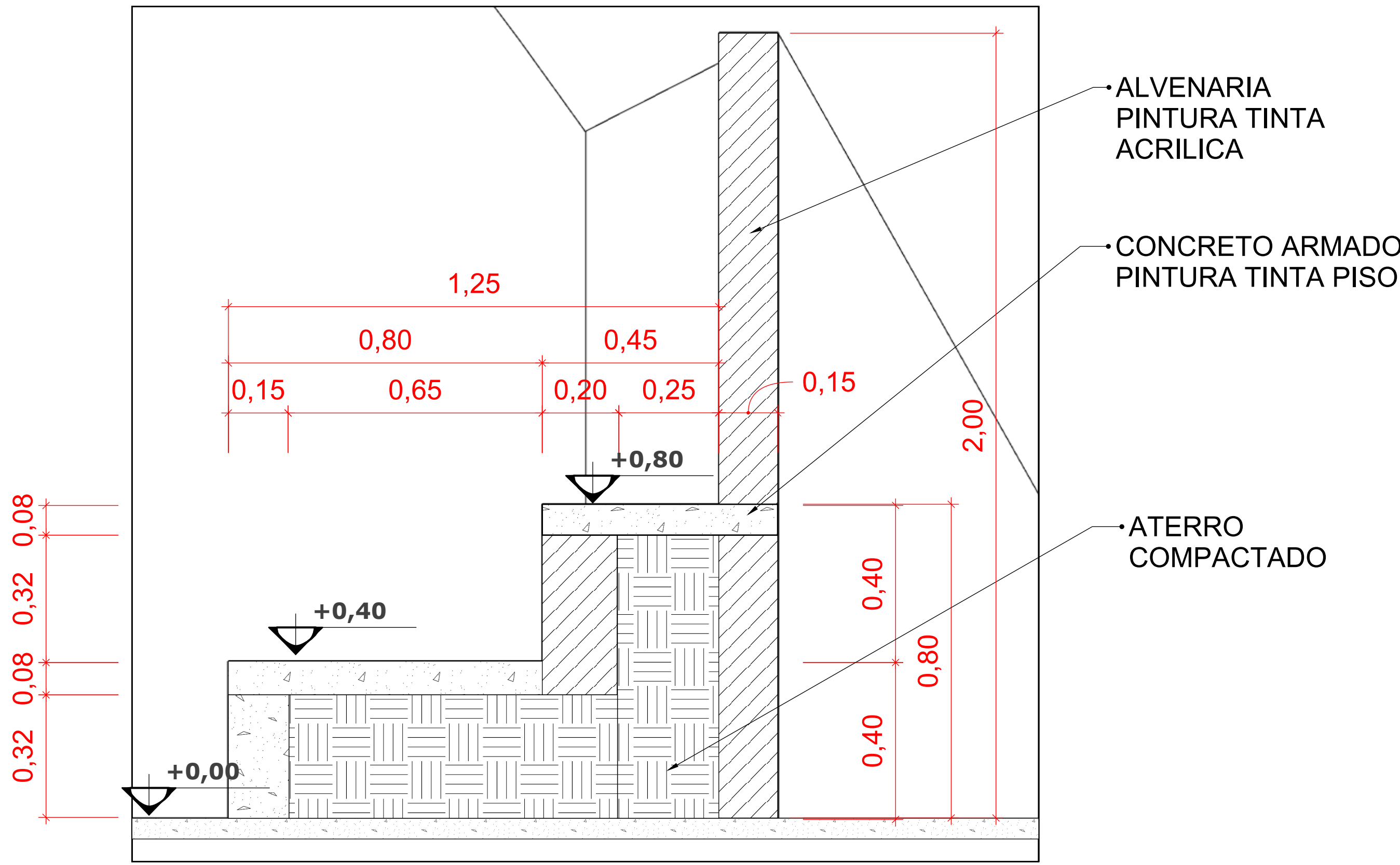

CORTE AA - DETALHE ARQUIBANCADA
ESCALA 1:10

OBS.: SEGUIR PROJETO ESTRUTURAL

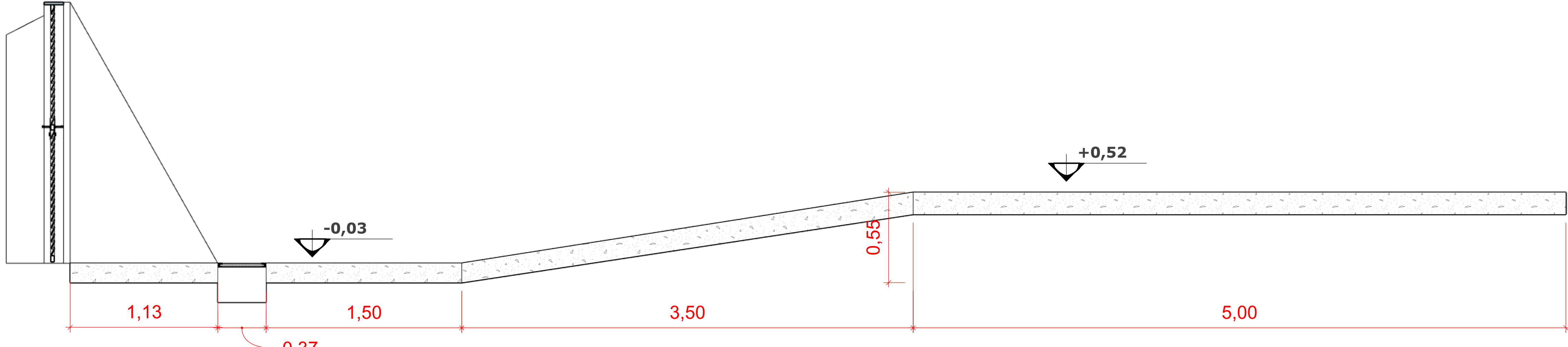

CORTE BB - RAMPA DE ACESSO PEDESTRES
ESCALA 1:20

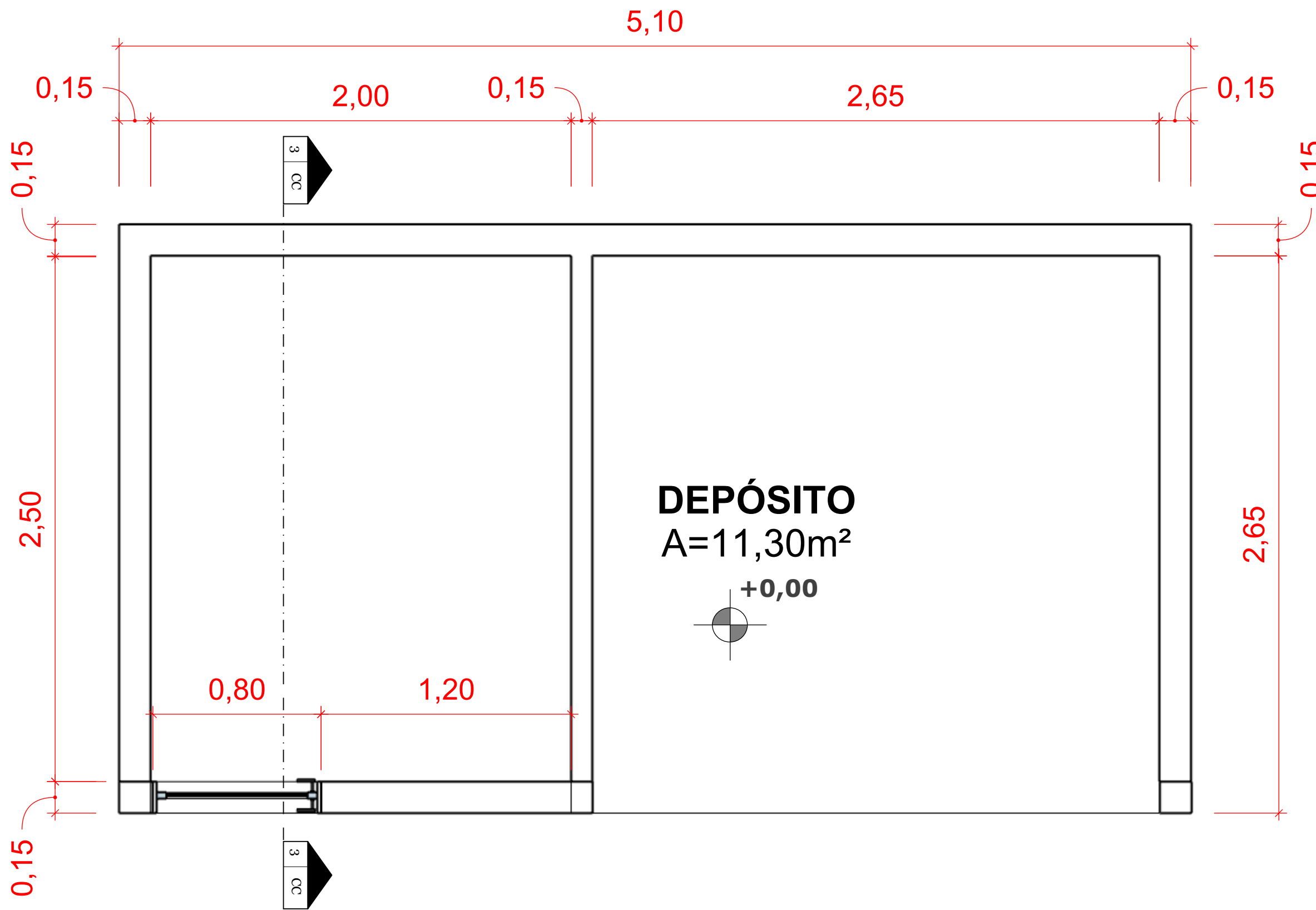

DEPÓSITO DE MATERIAL ESPORTIVO - PLANTA BAIXA
ESCALA 1:20

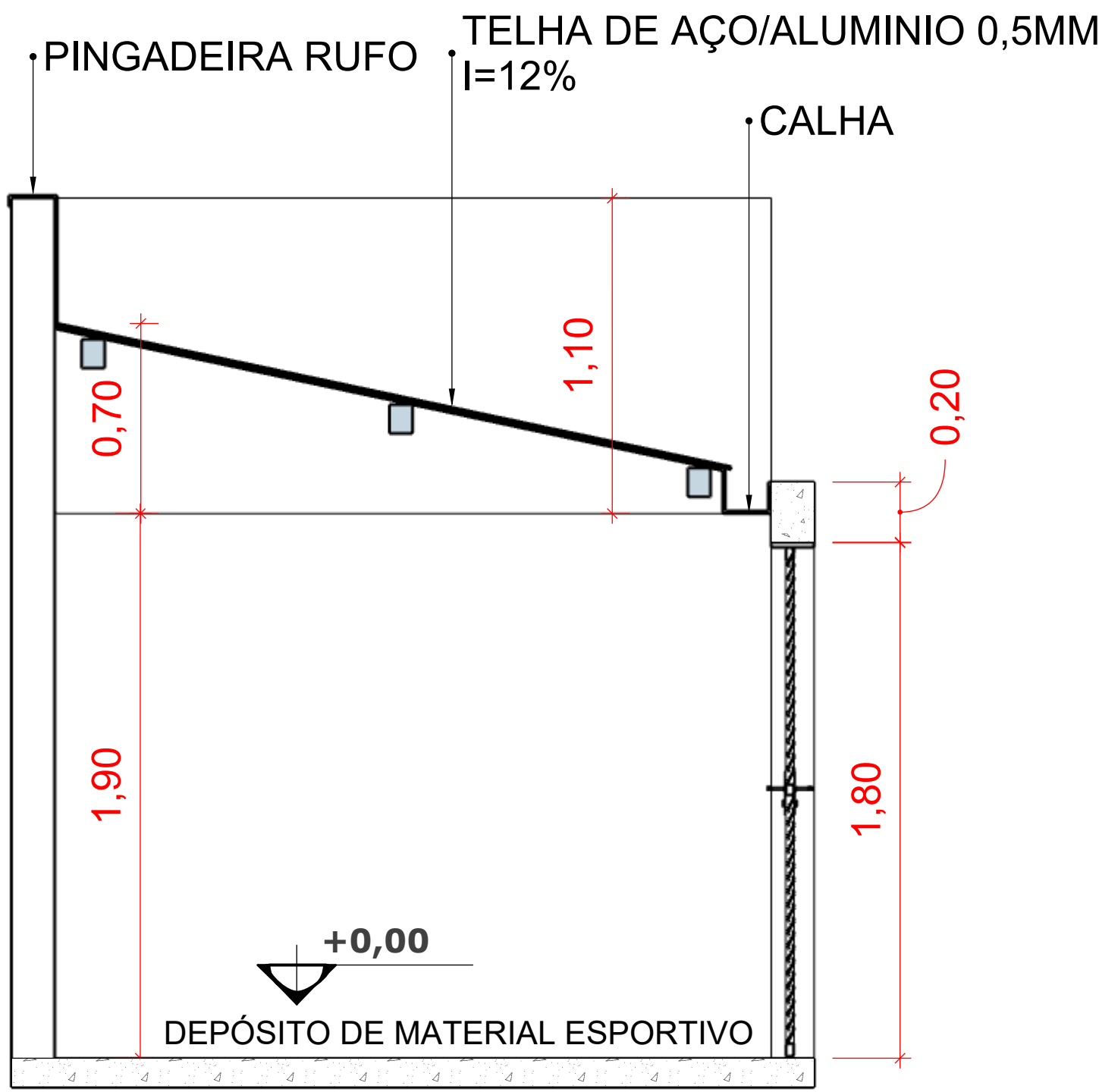

CORTE CC - DEPÓSITO DE MATERIAL ESPORTIVO
ESCALA 1:20

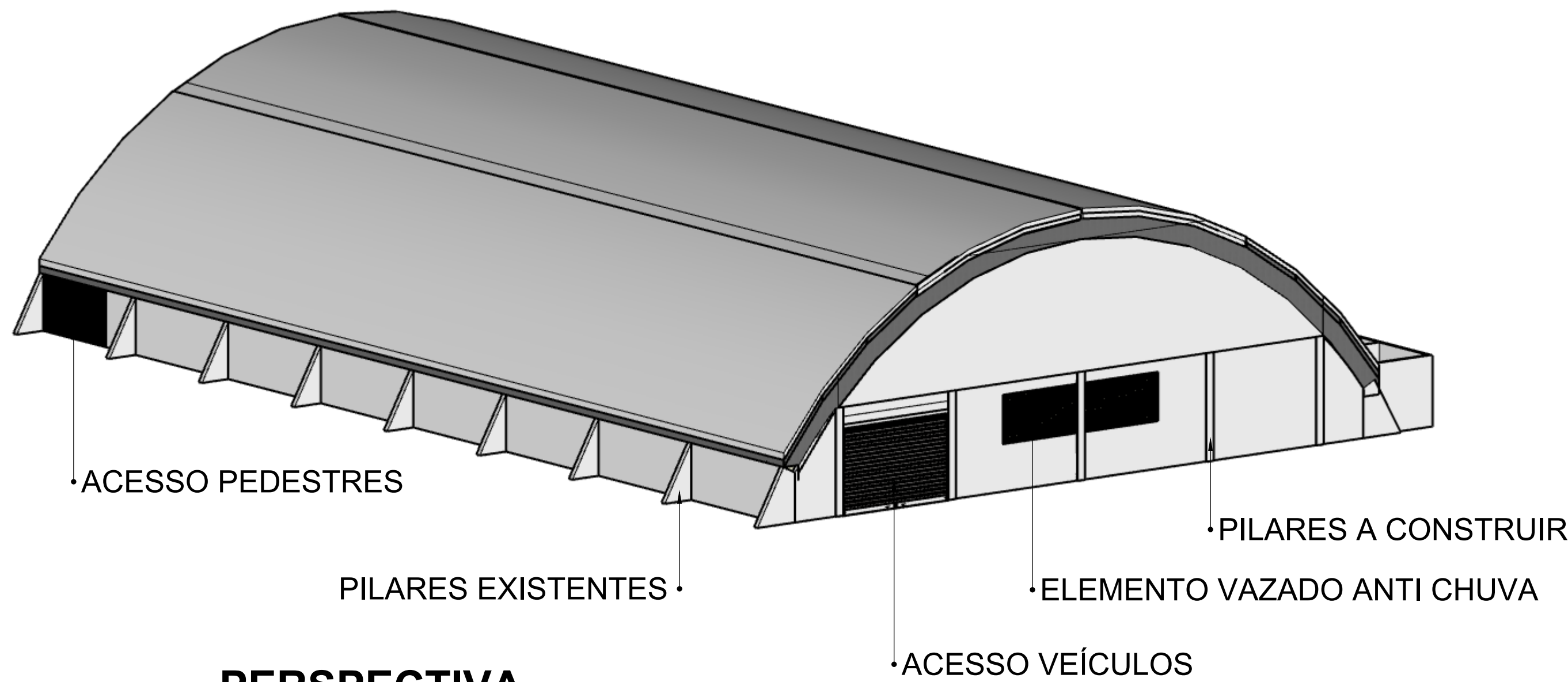

PERSPECTIVA
ESCALA 1:150

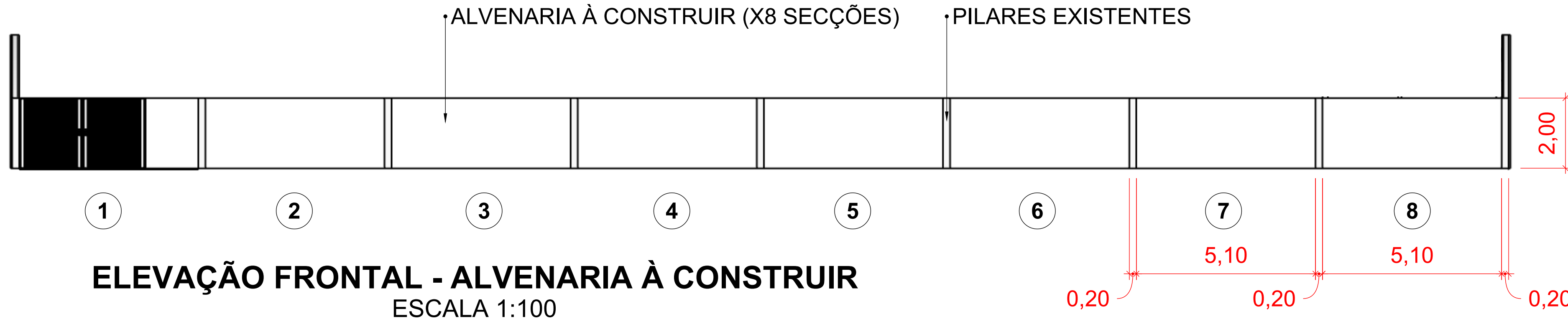

ELEVAÇÃO FRONTAL - ALVENARIA À CONSTRUIR
ESCALA 1:100

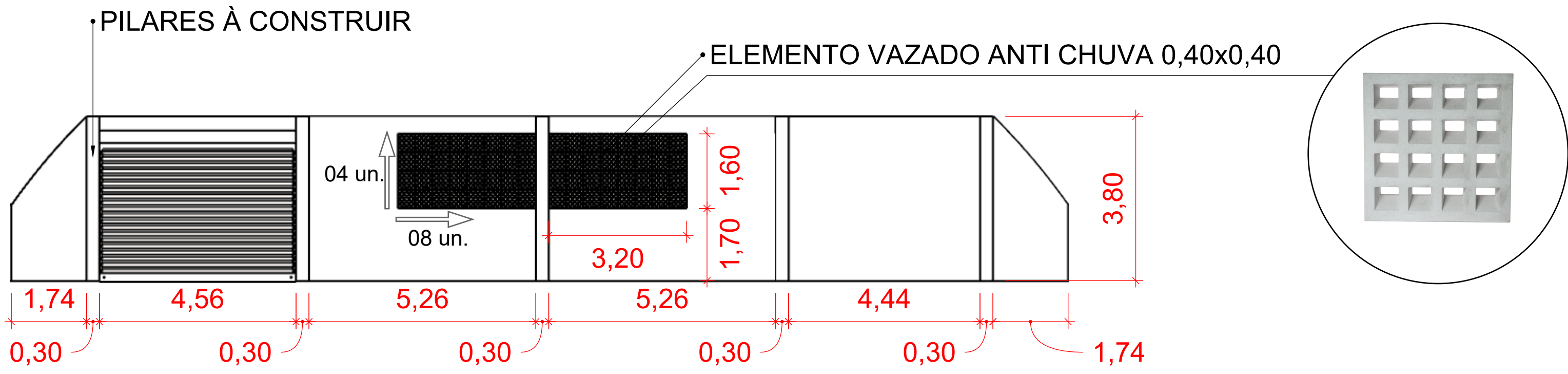

ELEVAÇÃO LATERAL DIREITA - ALVENARIA À CONSTRUIR
ESCALA 1:100

MV GALÃO
ARQUITETOS

AV. CLODOALDO DE OLIVEIRA, 960 SALA04A CEL44/99970 1896 UBITATÁ - PR

PROJETO ARQUITETÔNICO

OBRA: QUADRA POLIESPORTIVA J. PANORAMA
LOCAL: QUADRA 15 - JARDIM PANORAMA
PROPRIETÁRIO: PREFEITURA MUNICIPAL DE UBITATÁ

Situação s/ escala:

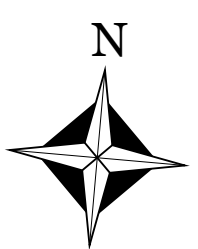

Áreas:

Área do terreno: 11.700,00m²
Área a reformar: 1.065,40m²
Área a construir: 16,00m²

PROPRIETÁRIO Prefeitura Municipal de Ubitatá
CNPJ 76.950.096/0001-10

AUTOR DO PROJETO MONIKA A AMARO GALÃO
Arquiteta e Urbanista
CAU/PR A18613-9

RESP. TÉCNICO MONIKA A AMARO GALÃO
Arquiteta e Urbanista
CAU/PR A18613-9

DATA: ABRIL/2026
ESCALA: INDICADA
DESENHO: VICTOR GALÃO

02/02

Declaramos que a aprovação do projeto não implica no reconhecimento por parte da Prefeitura do direito de propriedade ou de posse do lote